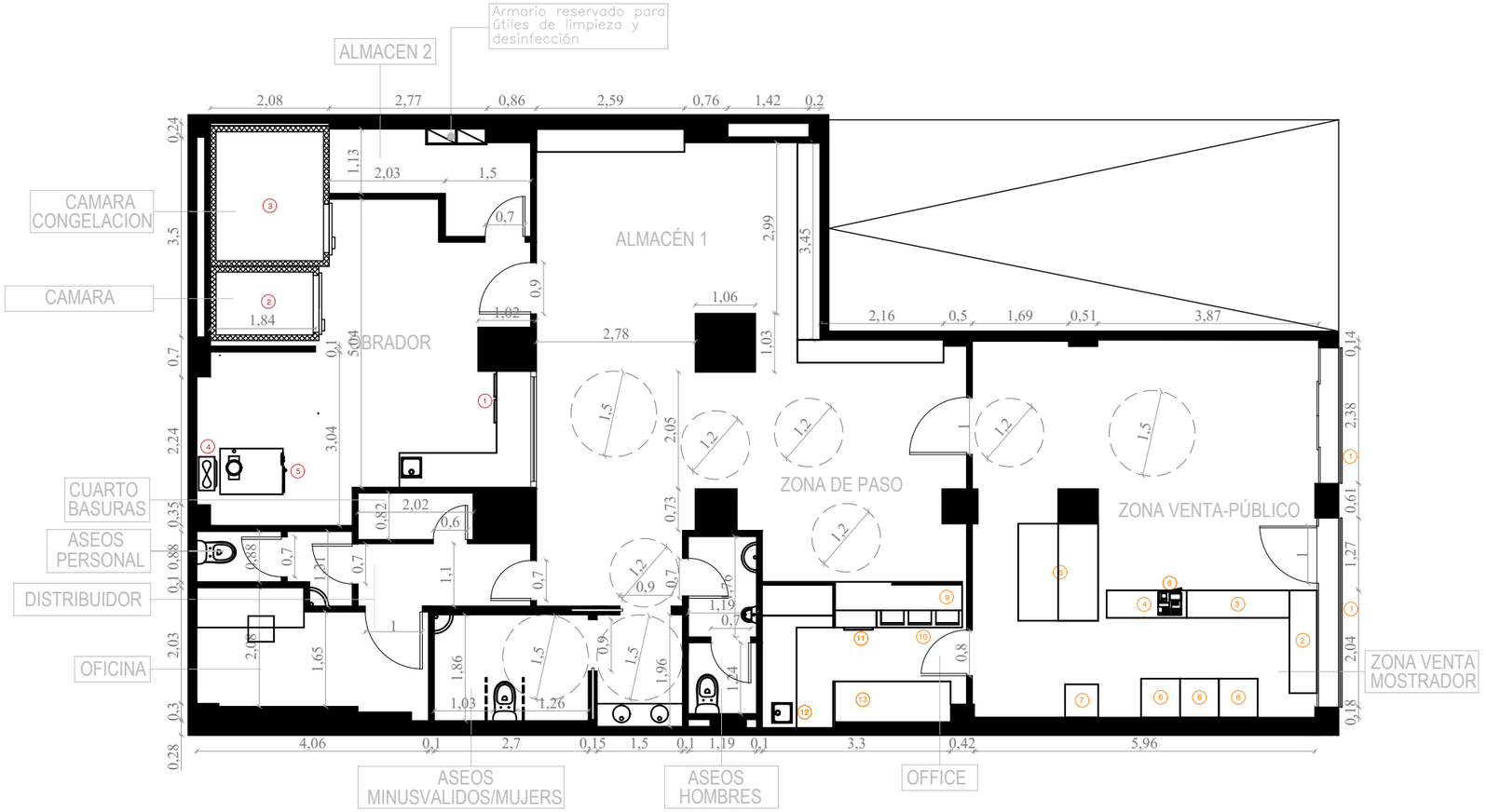

LEYENDA MOBILIARIO Y MAQUINARIA

1. RÓTULOS
2. VITRINA ESCAPARATE 1800 mm (ALTURA 1500mm)
3. VITRINA EXPOSITORA 1800 mm (ALTURA 1500mm)
4. MUEBLE MOSTRADOR 1400 mm (ALTURA 1200mm)
5. NEVERA PASTEL 1700 mm (ALTURA 1500-1000mm)
6. EXPOSITOR PAN 680 mm (ALTURA 2200mm)
7. CONGELADOR TARTAS 580 mm (ALTURA 2000mm)
8. BALANZA-TPV
9. ARMARIO FRIO 2300 mm (ALTURA 1150mm)
10. BOTELLERO 1500 mm
11. LAVAVAJILLAS
12. MUEBLE ESTANTE + FREGADERO 2400 mm
13. MUEBLE ESTANTE 1650 mm

LEYENDA MAQUINARIA ZONA OBRADOR

1. MESA TRABAJO 4300 mm
   - BAJO MOSTRADOR 1500 mm
   - FREGADERO
   - MESA ESTANTE 2800 mm
2. CÁMARA DE FERMENTACIÓN
3. CÁMARA DE CONGELACIÓN
4. CONDENSADOR DE VAPOR
5. HORNO 10 LATAS

SUP. ESTADO PREVISTO

PLANTA BAJA

Zona venta–público	22.49 m2
Zona venta–mostrador	16.83 m2
Office	8.81 m2
Zona de paso	24.10 m2
Almacén 1	24.56 m2
Almacén 2	4.92 m2
Obrador	23.57 m2
Cámara de congelación	5.11 m2
Cámara	2.47 m2
Aseos hombres	3.70 m2
Aseos minusvalidos/mujeres	8.09 m2
Distribuidor	3.31 m2
Cuarto basuras	1.64 m2
Aseos personal	2.71 m2
Oficina	7.66 m2
SUP. ÚTIL.....	159.97



FACHADA ESTADO PROPUESTO

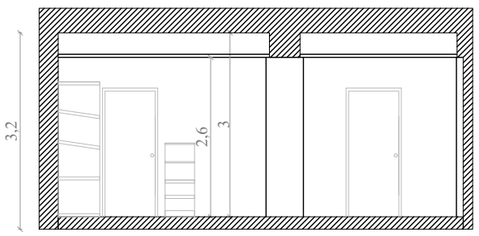

SECCIÓN ESTADO PROPUESTO

COAR Colegio Oficial de Arquitectos de La Rioja VISADO 05/11/26

Actividad	PASTELERÍA CON OBRADOR PROPIO Y VENTA AL PÚBLICO
Emplazamiento	GRAN VIA JUAN CARLOS I, NUM 16 BAJOS 4 (26001- LOGROÑO) LA RIOJA
Titular	MARIA TERESA HERNAEZ (PASTELERÍA LA PALMERA)
Arquitecto	JAVIER SAÉZ GASTEARENA

PLANO: 03 - ESTADO PROPUESTO

FECHA OCTUBRE 2026

ESCALA DIN-A3 1/100

Expediente: 26-00977-080
Documento: 26-0003786-003-04576
Página: (1 / 1)
Arquitecto/s: 70251 JAVIER B. SAEZ GASTEARENA